

香港交易及結算所有限公司及香港聯合交易所有限公司對本公告的內容概不負責，對其準確性或完整性亦不發表任何聲明，並明確表示，概不對因本公告全部或任何部份內容而產生或因倚賴該等內容而引致的任何損失承擔任何責任。



北京京能清潔能源電力股份有限公司

(於中華人民共和國註冊成立的股份有限公司)

(股份代號：00)

海外監管公告

本公告乃根據香港聯合交易所有限公司證券上市規則第13.10B條作出。

茲載列北京京能清潔能源電力股份有限公司在上海證券交易所網站刊登的《北京京能清潔能源電力股份有限公司2021年跟蹤評級報告》，僅供參閱。

特此公告

承董事會命

北京京能清潔能源電力股份有限公司

康健

副總經理、公司秘書

中國，北京

2021年6月28日

於本公告刊發日期，本公司的執行董事為張鳳陽先生、陳大宇先生、高玉明先生及曹滿勝先生；本公司的非執行董事為任啟貴先生、李娟女士及王邦宜先生；而本公司的獨立非執行董事為黃湘先生、陳彥璵先生、徐大平先生及趙潔女士。

信用评级公告

联合「2021」4813号

联合资信评估股份有限公司通过对北京京能清洁能源电力



北京京能清洁能源电力股份有限公司

2021 年跟踪评级报告

评级结果：

项目	本次	评级	上次	评级
	级别	展望	级别	展望
北京京能清洁能源电力股份有限公司	AAA	稳定	AAA	稳定
17 京能清能 MTN001	AAA	稳定	AAA	稳定
18 京能清能 MTN001	AAA	稳定	AAA	稳定

评级观点

北京京能清洁能源电力股份有限公司（以下简称“公司”）为北京最大的燃气电力供应商及中国领先的风电运营商，跟踪期内公司继续保持一定区域垄断优势。清洁能源发电作为国家鼓励的能源供给方式，受国家政策扶持，

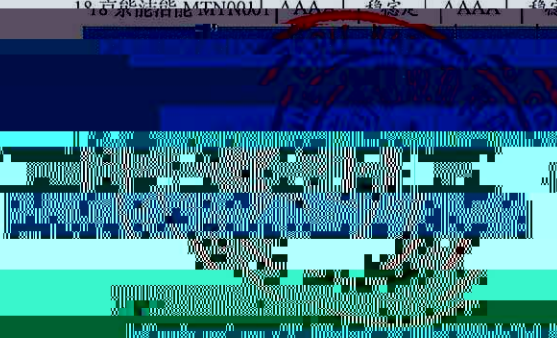

[The following text is extremely faint and largely illegible due to heavy digital noise and low resolution. It appears to be the main body of the rating report, containing detailed financial analysis, operational performance, and risk factors.]

aaa		AAA	
A			2
			2
			1
			2
			2
F1			1
			2
			2
			2
			1
--		--	

A B C D E F 6
6 1 6
F1~F7 7
7 1 7

1
89.58 2021 3 54.51%
2
2021 3 1627.50
123.32 57.71
2021

	2018	2019	2020	2021 3
	58.18	44.74	47.02	59.85
	551.91	600.65	705.13	721.48
	216.35	231.95	264.96	276.53
	129.33	134.98	195.52	192.90

lianhe@lhratings.com
010-85679696
份 010-85679228
2
17 100022
www.lhratings.com

						/	
20 GN001							
20 MTN001	AAA	AAA		2020/06/28		_____	_____
18 MTN001						_____	_____
17 MTN001							
20 GN001	AAA	AAA		2019/11/26		_____	_____
20 MTN001	AAA	AAA		2020/01/20		_____	

声 明

一、本报告引用的资料主要由北京京能清洁能源电力股份有限公司（以下

以下简称“京能电力”）提供。

确性、完整

性要求。本报告在编写过程中，采用了京能电力提供的资料，并进行了必要的核查。本报告在编写过程中，采用了京能电力提供的资料，并进行了必要的核查。本报告在编写过程中，采用了京能电力提供的资料，并进行了必要的核查。

四、本报告的评级结论是联合资信评估有限公司根据公开资料做出的独立判断，

2021

1 2021 3

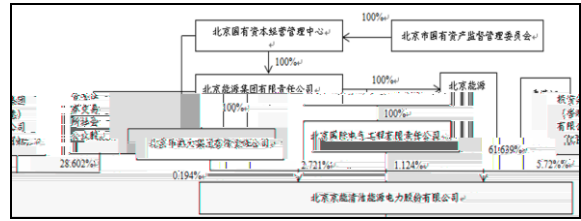

1993
2006 6
2020 705.13
264.96
3.49 2020
173.33 29.36
2021 3
721.48 276.53
2006 10
3.93 2021 1 3
59.54 14.79
1 118

2009 5

2010 4 6

80

2011 12

1				
17	MTN001	2017/12/01	2022/12/01	20
18	MTN001	2018/04/03		

00579.HK

2021 3
82.45

68.677%

	7.40	6.20	3.80	-3.90
	7.70	8.70	8.10	2.80

1.
2020

1. GDP

2.

3. GDP

4.

2017

2018

LPR

2020

GDP

6.80%

3.20%

4.90% 6.50%

2.30%

GDP

2020

2 2017 2020

%

	2017	2018	2019	2020
GDP	83.20	91.93	98.65	101.60
GDP	6.95	6.75	6.00	2.30
	6.60	6.20	5.70	2.80
	7.20	5.90	5.40	2.90
	10.20	8.98	8.00	-3.90
	10.80	7.10	5.00	4.00
	18.70	12.90	1.70	-0.70
CPI	1.60	2.10	2.90	2.50
PPI	6.30	3.50	-0.30	-1.80
	3.90	4.90	5.20	5.20
	6.50	5.60	5.00	1.20

2020

3.00% 2.60% 2.10%
 7.20%
 GDP 47.30%
 16.20

2020

CPI 2.50%
 2.90%
 10.60% 1.40
 0.40% 1.00
 CPI
 0.80% 0.80 2020
 PPI
 1.80% PPIRM
 2.30% -0.30%
 -0.70%
M2

2020

284.83

2020

2021

TMLF

¹ 2020

1 2

2020

9.6% 9944
5244

2020

2021

2020

2021

2021

2021

GDP

8.50%

1.

2020

	2020	
19087		
	7167	4820
2020		22.01
	9.45%	3.63
9.8		
44.8%	2.8	
	10.8	
49.1%	50%	
3		
		%

2020
3758

2020 2021
2021

2.

2020 9 22

2030
2060

3060

2021

2025

3.0

50% 2020

2019 2020

2019 2020

3.

2021

1.

2021 3

82.45
68.677%

2.

4 3 11 4
3
7

60%
7
50%

1.

2020
10860.66
12.87%
4702 449.94
2796.85
16.62% 2911.87
40.53% 2020

2020
3.76%

3.

1101000001969567
2021 6 1 /

13.10%
17.86% 2020
2021
3.71
2020
1.39 4.67%
2020
-31.68% 1.65
2020
2.86 24.46%
2021 59.54

		3			%			2021 1 3		
		2019			2020			2021 1 3		
		147.84	88.78	25.94	153.15	88.36	29.65	49.09	82.45	34.69
		18.24	10.95	-14.87	19.91	11.48	-16.26	10.42	17.50	-7.49
		0.01	0.01	29.65	0.01	0.01	-31.68	0.02	0.04	13.62
		0.43	0.26	72.57	0.26	0.15	88.32	0.01	0.01	59.31
		166.52	100.00	21.60	173.33	100.00	24.46	59.54	100.00	27.31

2. 7 4702
2020
1 3.77% 4008
3.74% 183.93
2020

		4				/	
		2019	2020	2019	2020	2019	2020
	410	4122	3972	16.51	15.90	0.64	0.63
	780	4124	4016	31.17	30.38	0.65	0.65
	838	4166	4020	34.12	32.99	0.65	0.64
	255	4117	4044	10.22	10.02	0.65	0.65
	845	4112	4003	33.95	33.04	0.65	0.64
	1308	4260	3994	54.49	51.05	0.65	0.63

	266A	4097	4061	10.62	10.54	0.495	0.495
	4702	4165	4008	191.08	183.93	--	--

2020
4.03 40.82%

2021
2.30 2020
57.07%

	79.50	79.50	2699	2958	2.13	2.33	0.72	--
	49.50	49.50	2492	2512	1.21	1.23	0.37	--
	49.50	49.50	2441	2499	1.20	1.22	0.32	--
	99.00	299.10	2178	1585	2.15	4.69	2.43	--

	110.00	110.00	1462	1438	1.60	1.56	0.42	--
	30.00	30.00	1272	1257	0.38	0.37	0.09	--
	10.00	10.00	1556	1502	0.15	0.15	0.04	--
	10.00	10.00	1524	1464	0.15	0.15	0.04	--
	30.54	30.54	1129	1491	0.34	0.45	0.09	--
	24.00	24.53	1123	1482	0.27	0.36	0.07	--
	110.00	110.00	390	1483	0.43	1.61	0.33	--
	80.00	80.00	298	1463	0.23	1.16	0.23	--
	20.00	20.00	1535	1620	0.30	0.32	0.08	--
	38.00	38.00	1638	1612	0.62	0.61	0.15	--
	0.00	20.00	0	1691	0.00	0.34	0.08	2020 7
	30.00	30.00	1396	1409	0.41	0.42	0.09	--
	30.00	30.00	1481	1522	0.44	0.45	0.10	--
	60.00	60.00	1444	1408	0.86	0.83	0.18	--
	30.00	30.00	1365	1419	0.40	0.42	0.09	--
	10.00							

	0.00	60.00	0	795	0.00	0.44	0.22	2020	6
	0.00	52.00	0	644	0.00	0.33	0.18	2020	7
	0.00	150.00	0	484					

		12	2021	3		
						2021
50MW	50.0	2021	11	3.48	3.33	0.15
	50.0	2021	11	4.05	3.36	0.69
	100.0	2021	11	4.50	3.66	0.84
	108.5	2021	10	12.25	10.46	1.79
300MW	300.0	2021	5	22.58	17.48	5.10
80	76.0	2021	10	6.80	0.55	6.25
50	50.0	2021	10	4.52	0.57	3.95
7.5	75.0	2021	6	6.03	2.88	3.15
5	50.0	2021	8	4.00	0.27	3.73
45	450.0	2021	8	35.02	10.59	24.43
20	200.0	2021	7	15.28	4.07	11.21
	18.0	2021	10	0.82	0.34	0.48
100MWp	100.0	2021	9	3.99	0.15	3.84
	1627.5	--		123.32	57.71	65.61

1.

2018 2020

2021

2019

2020

7

4

3

		EBITDA	8.37%
68.28	EBITDA		4.93
5.22		/EBITDA	4.86
5.55			

2020

2021 3

2021 3

815.19 180.91

634.28

7.

2020 465.44

14.56%

1-1 2021 3

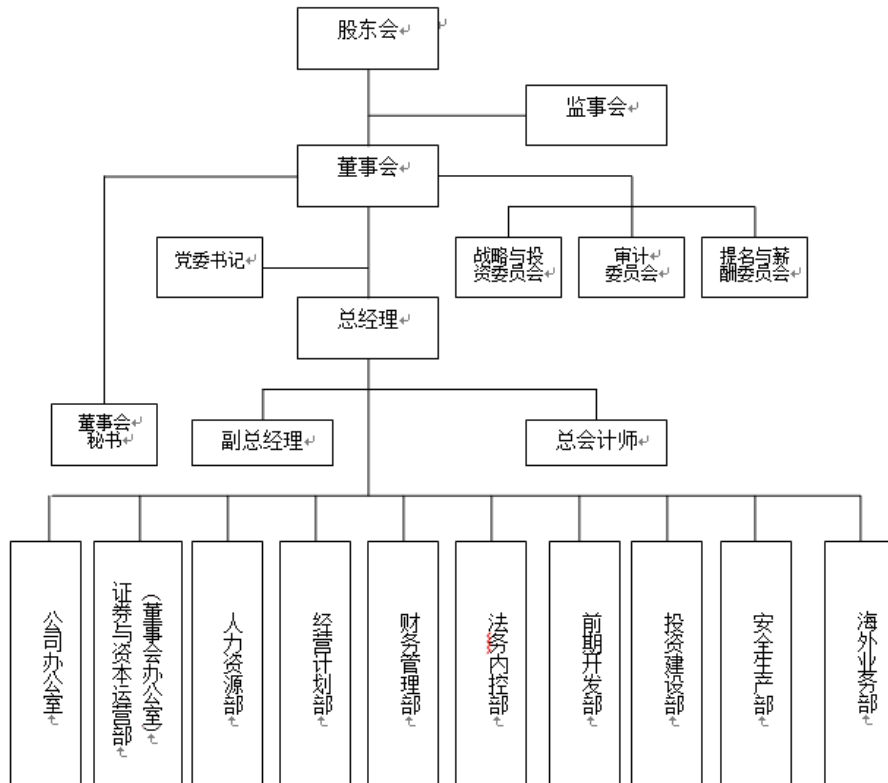

1-2 2021 3

				%
1			271939.00	100.00
2			74729.73	74.00
3		-	87678.00	100.00
4			32577.00	100.00
5			23177.00	100.00
6			7487.64	100.00
7			76051.20	100.00
8			41360.00	100.00
9			7300.00	100.00
10			20752.00	100.00
11			7800.00	100.00
12			39629.74	100.00
13			12922.00	100.00
14		-	101000.00	100.00
15			77553.84	100/60.03
16			79235.00	100.00
17			31364.14	100.00
18			41459.80	100.00
19			41132.70	100.00
20			14929.00	100.00
21			11889.00	100.00
22			41514.00	100.00
23			8579.00	100.00
24			39726.40	100.00
25			9000.00	100.00
26			13000.00	100.00
27			2101.00	100.00
28			5600.00	100.00
29			30489.86	100.00
30			6170.31	100.00
31			47109.63	100.00
32			5676.00	100.00

33			9314.66	100.00
34			20536.00	100.00
35			5861.00	100.00
36			5476.00	100.00
37			15116.00	100.00
38			16525.42	100.00
39			7945.00	100.00
40			3610.00	100.00
41			17000.00	100.00

73			1000.00	100.00
74			1000.00	100.00
75			1000.00	100.00
76			18345.90	100.00
77			18000.00	100.00
78			63000.00	100.00
79			15000.00	100.00
80			1000.00	100.00
81			6240.00	100.00
82			18900.00	100.00
83			1000.00	100.00
84			1175.00	100.00
85			13200.00	100.00

3

/

	2018	2019	2020	2021 3
	16.80	4.68	8.61	7.75
	370.42	406.29	465.44	460.02
	206.40	218.27	244.90	245.70
	101.58	87.71	139.00	139.71
	57.75	71.82	75.17	68.30
	159.33	159.53	214.18	208.01
	3.64	3.58	3.95	0.92
	19.09	17.44	17.58	0.80
EBITDA	26.83	25.35	25.38	--
	1.59	0.84	0.02	-0.23
	0.83	0.69	0.59	--
	69.76			

5-1

AAA AA A BBB BB B CCC
CC C AAA CCC

AAA	
AA	
A	
BBB	
BB	
B	
CCC	
CC	
C	

5-2

5-3

权利与免责声明

1. 本报告所列示的相关债券或证券的跟踪评级结果，不得用于其他债券或证券的发行活动。
2. 本报告版权为联合资信所有，未经书面授权，任何机构和个人不得复制、转载、出售和发布；经授权使用的，不得对有关内容进行歪曲和篡改，且不得用于任何非法或未经授权的目的。
3. 联合资信对本报告所使用资料的真实性、准确性和完整性不作任何保证；本报告的评级结论及相关分析为联合资信基于相关信息和资料对评级对象所发表的前瞻性观点，而非事实陈述，并非且不应被视为购买、出售、持有任何资产的投资建议。
4. 联合资信保留对评级结果予以调整、更新、终止与撤销的权利。
5. 联合资信不对任何投资者（包括机构投资者和个人投资者）因使用本报告及联合资信采取调整、更新、终止与撤销等评级行动而导致的任何损失负责，亦不对发行人因使用本报告或将本报告给第三方所产生的任何后果承担责任。
6. 任何使用者使用本报告均视为同意本权利与相关免责声明。

级调
提供